

# Σχέδιο Φόρτισης Ηλεκτρικών Οχημάτων Δήμου Δωδώνης

Π1α - Ανάλυση Υφιστάμενης Κατάστασης και Χαρτογράφηση της Περιοχής Παρέμβασης

**ΦΕΚ 4380 Β/2020**

**Αρ. απόφασης ΥΠΕΝ/ΔΜΕΑΑΠ/93764/396**

(Τεχνικές Οδηγίες για τα Σχέδια Φόρτισης Ηλεκτρικών Οχημάτων Σ.Φ.Η.Ο)

Π1α - Ανάλυση Υφιστάμενης Κατάστασης και Χαρτογράφηση της Περιοχής Παρέμβασης

# A1 - Κατευθύνσεις για Μεταφορές, Ηλεκτροκίνηση και Βιώσιμη Ανάπτυξη

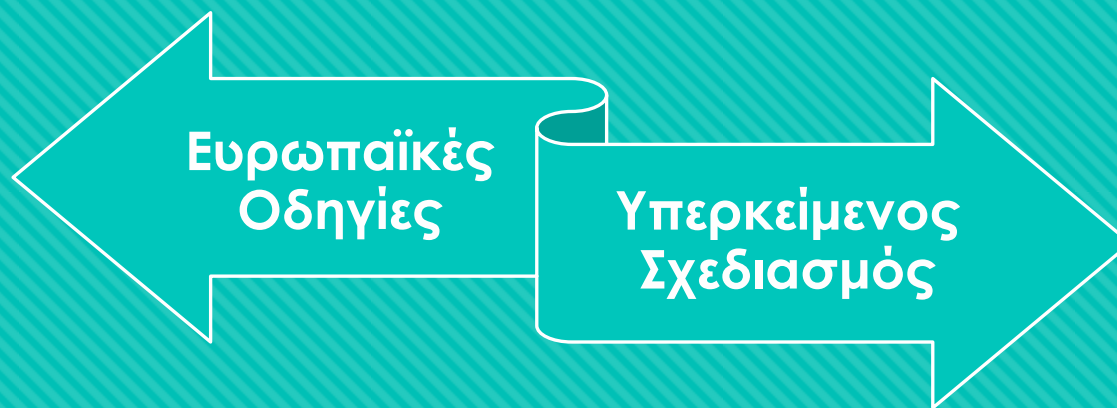

- Εταιρικό σύμφωνο για το Πλαίσιο Ανάπτυξης 2021-2027
- ΕΠ «Περιβάλλον – Ενέργεια – Κλιματική Αλλαγή 2021-2027
- Εθνικό Σχέδιο για την Ενέργεια και το Κλίμα
- Εθνικό Πρόγραμμα Ανάπτυξης 2021-2025
- Εθνικό στρατηγικό Σχέδιο Μεταφορών για την Ελλάδα
- ΕΠ Υποδομών – Μεταφορών 2021-2027

- Γενικό Πλαίσιο Χωροταξικού Σχεδιασμού και αειφόρου ανάπτυξης (ΓΠΧΣΑΑ)
- Περιφερειακό Πλαίσιο Χωροταξικού Σχεδιασμού και αειφόρου ανάπτυξης (ΠΠΧΣΑΑ Ηπείρου)
- Ειδικό Πλαίσιο Χωροταξικού Σχεδιασμού και αειφόρου ανάπτυξης για τις ΑΠΕ (ΕΠΧΣΑΑ – ΑΠΕ)

## A2 – Καταγραφή των σχετικών στοιχείων των πολεοδομικών χαρακτηριστικών της περιοχής

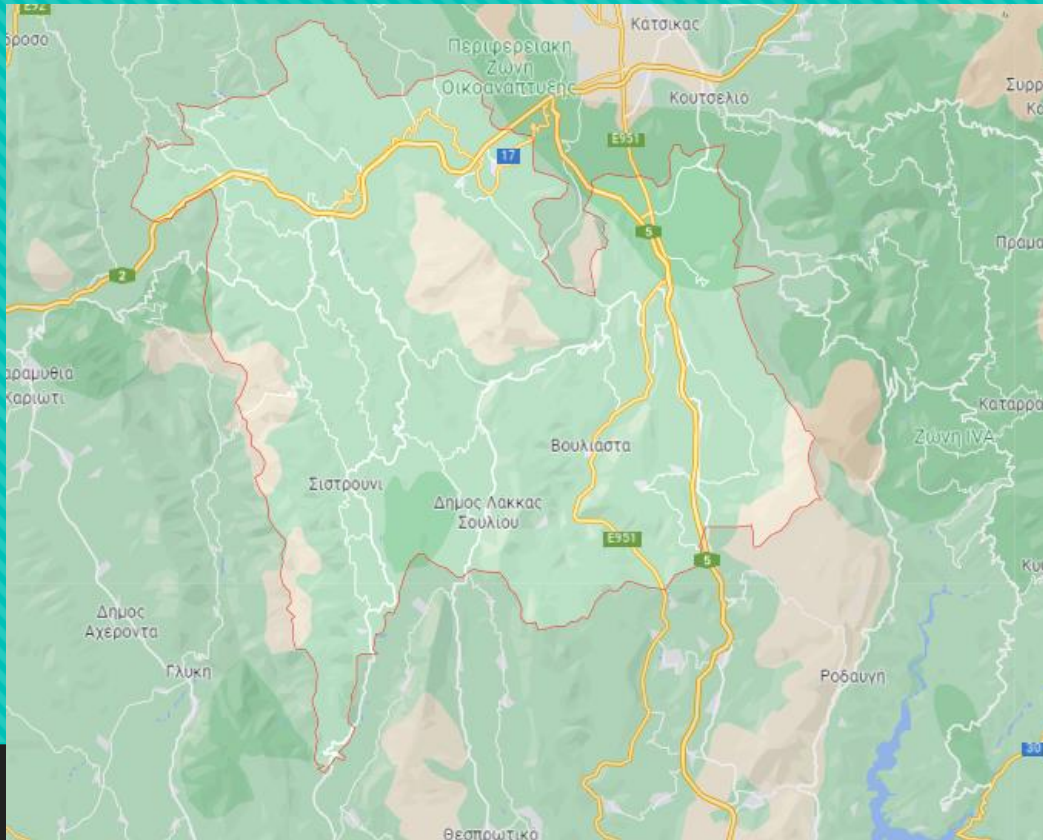

ΔΗΜΟΣ ΚΟΝΙΤΣΑΣ	Μόνιμος Πληθυσμός 2011	Έκταση km <sup>2</sup>	Πυκνότητα πληθ. 2011 άτομα/km <sup>2</sup>
Δ.Ε. ΑΕΤΟΜΗΛΙΤΣΑΣ	43 2	51,3 0	8,42
Δ.Ε. ΔΙΣΤΡΑΤΟΥ	27 8	53,8 0	5,17
Δ.Ε. ΚΟΝΙΤΣΑΣ	4.63 2	544,0 0	8,51
Δ.Ε. ΜΑΣΤΟΡΟΧΩΡΙΩΝ	93 0	270,0 0	3,44
Δ.Ε. ΦΟΥΡΚΑΣ	90 0	32,4 0	2,78
<b>ΣΥΝΟΛΟ ΔΗΜΟΥ</b>	<b>6.36 2</b>	<b>951,5 0</b>	<b>6,69</b>



# A3 – Καταγραφή των κατευθύνσεων των υφιστάμενων ή εκπονούμενων Πολεοδομικών Σχεδίων και ευρύτερων μελετών και προγραμμάτων αστικών αναπλάσεων

Σχέδιο Δράσης Αειφόρου Ενέργειας και Κλιματικής Αλλαγής (ΣΔΑΕ)

Σχέδιο Βιώσιμης Αστικής Κινητικότητας (ΣΒΑΚ)

Πολεοδομικά Σχέδια Δήμου

Επιχειρησιακό Πρόγραμμα Δήμου

# A4 – Καταγραφή των κυκλοφοριακών χαρακτηριστικών της περιοχής

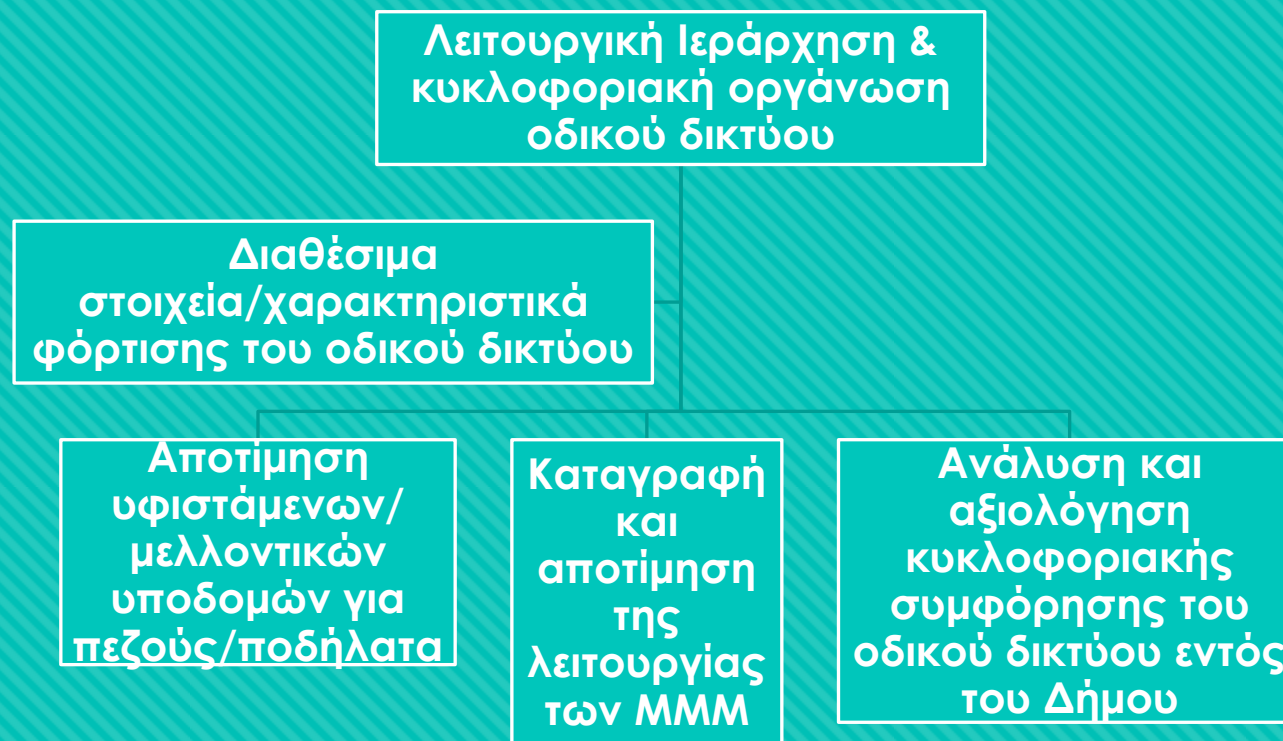

# A5 – Καταγραφή των υφιστάμενων υπαίθριων δημοτικών χώρων στάθμευσης



# A6 – Συλλογή και καταγραφή διαθέσιμων τοπογραφικών υποβάθρων

Τα δεδομένα αντλήθηκαν από την εφαρμογή Openstreetmap και από το e -  
poleodomia

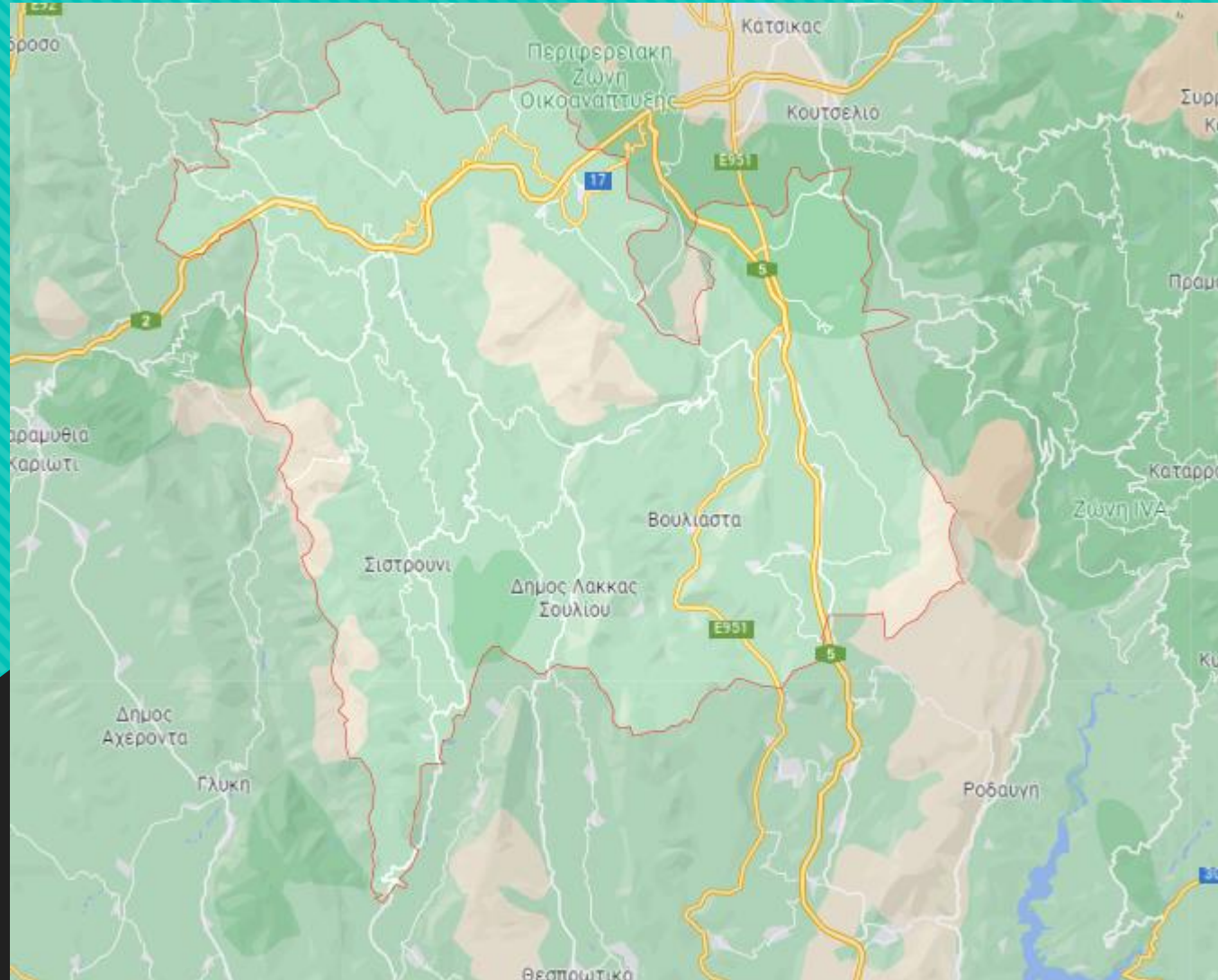

# Β – Χαρτογράφηση της Περιοχής Παρέμβασης

Σενάριο Α  
Ισότομη Κατανομή  
Σταθμών Φόρτισης  
Ηλεκτρικών  
Οχημάτων



## Β – Χαρτογράφηση της Περιοχής Παρέμβασης

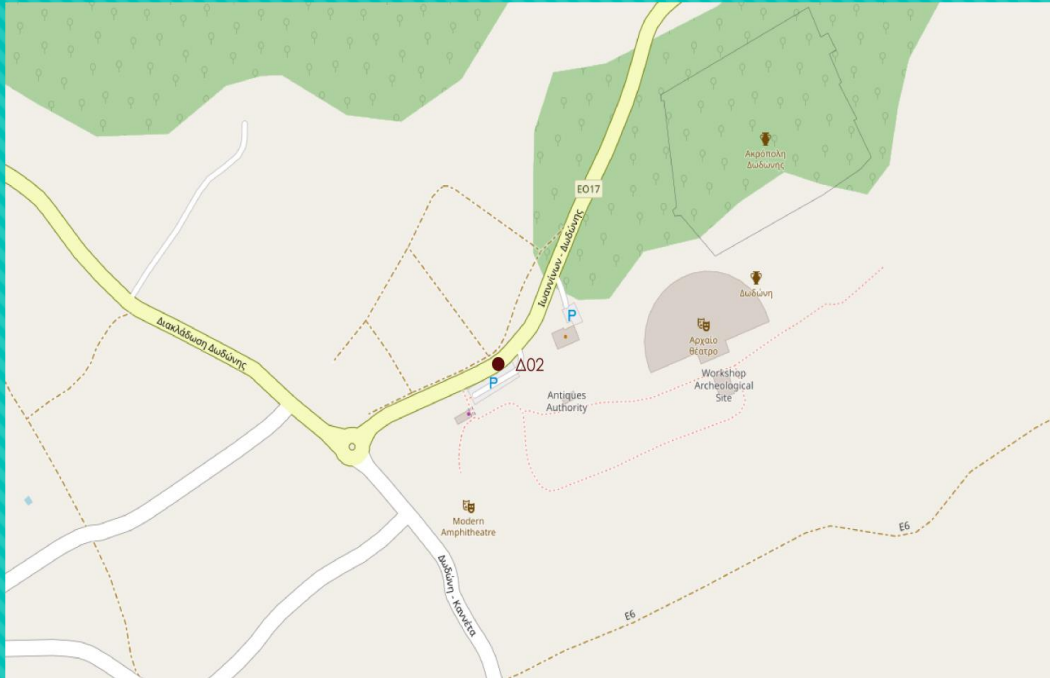

Αρχαιολογικό  
Χώρος Δωδώνης

## Β – Χαρτογράφηση της Περιοχής Παρέμβασης

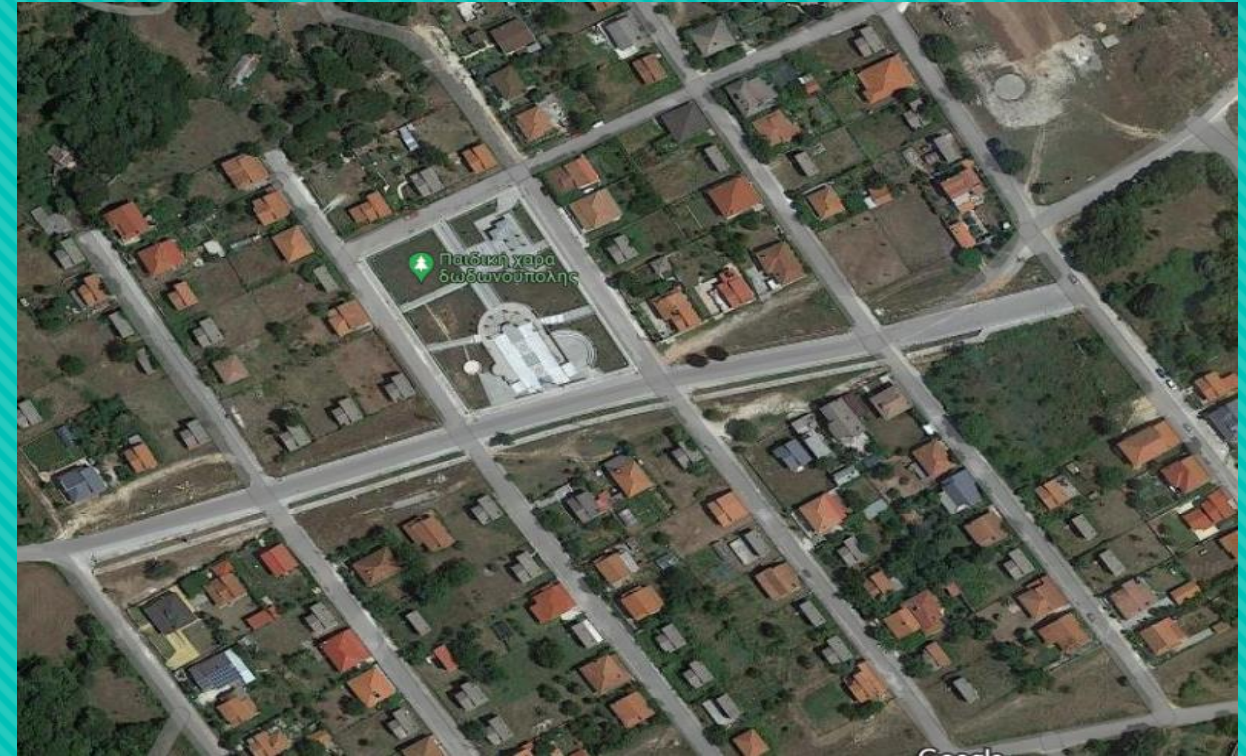
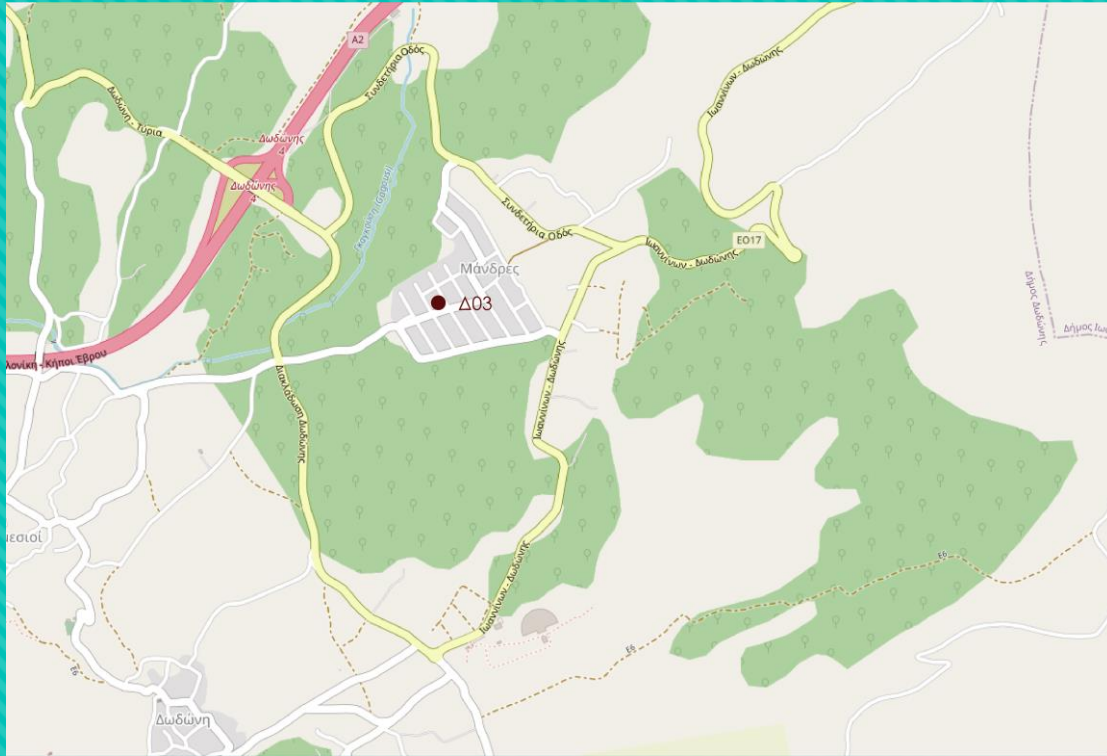

Παιδική Χαρά  
Δωδωνούπολης

## Β – Χαρτογράφηση της Περιοχής Παρέμβασης

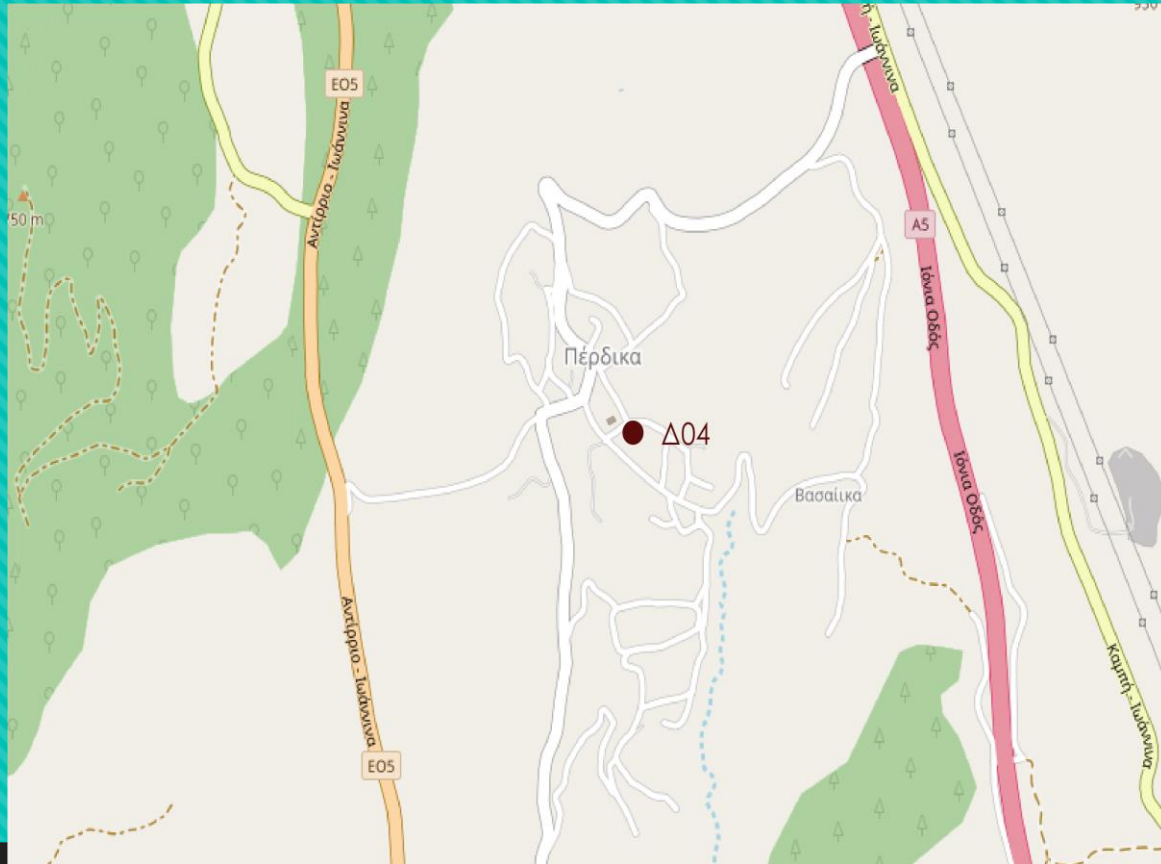

Βιωματικό  
Λαογραφικό  
Μουσείο Πέρδικας

## Β – Χαρτογράφηση της Περιοχής Παρέμβασης

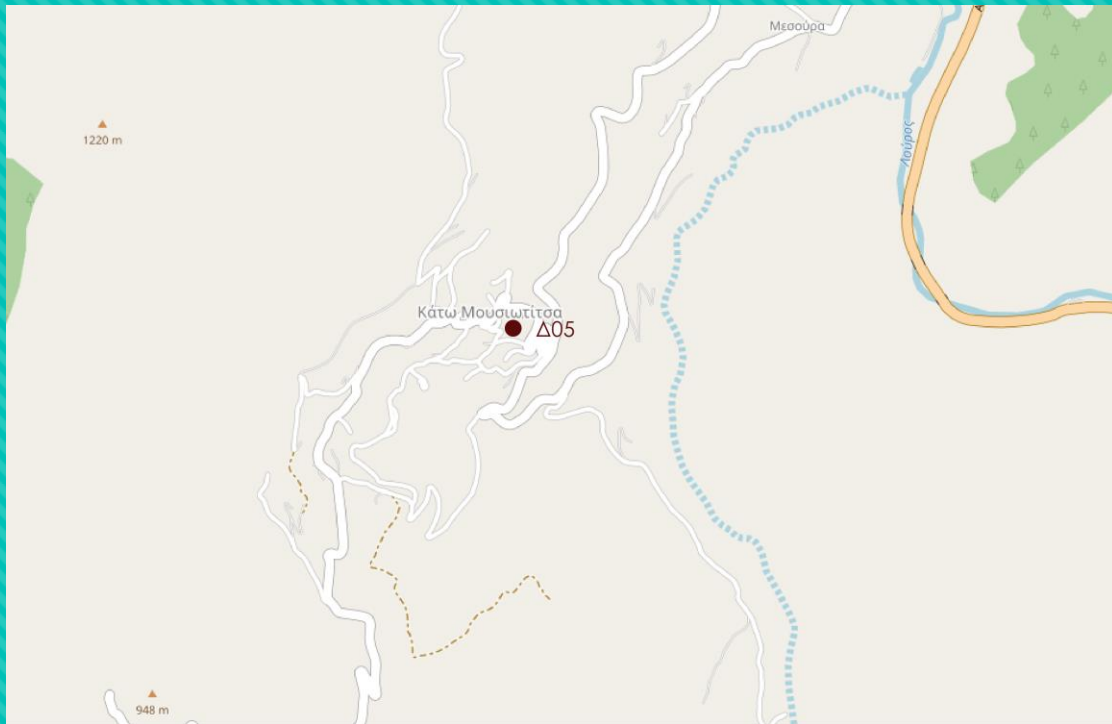

Κάτω Μουσιώτισσα –  
Ιερός Ναός Αγίου  
Νικολάου

## Β – Χαρτογράφηση της Περιοχής Παρέμβασης

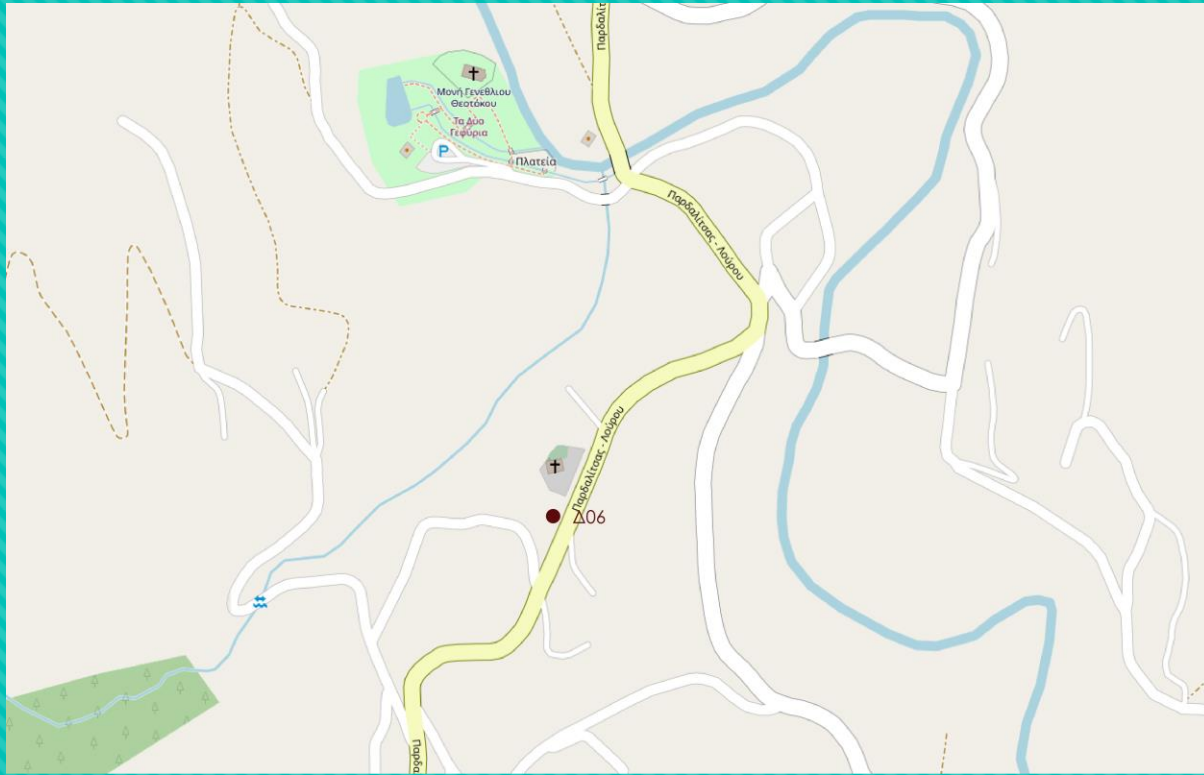

Τοπική Κοινότητα  
Σιστρουνίου – Κοινοτικό  
Γραφείο

## Β – Χαρτογράφηση της Περιοχής Παρέμβασης

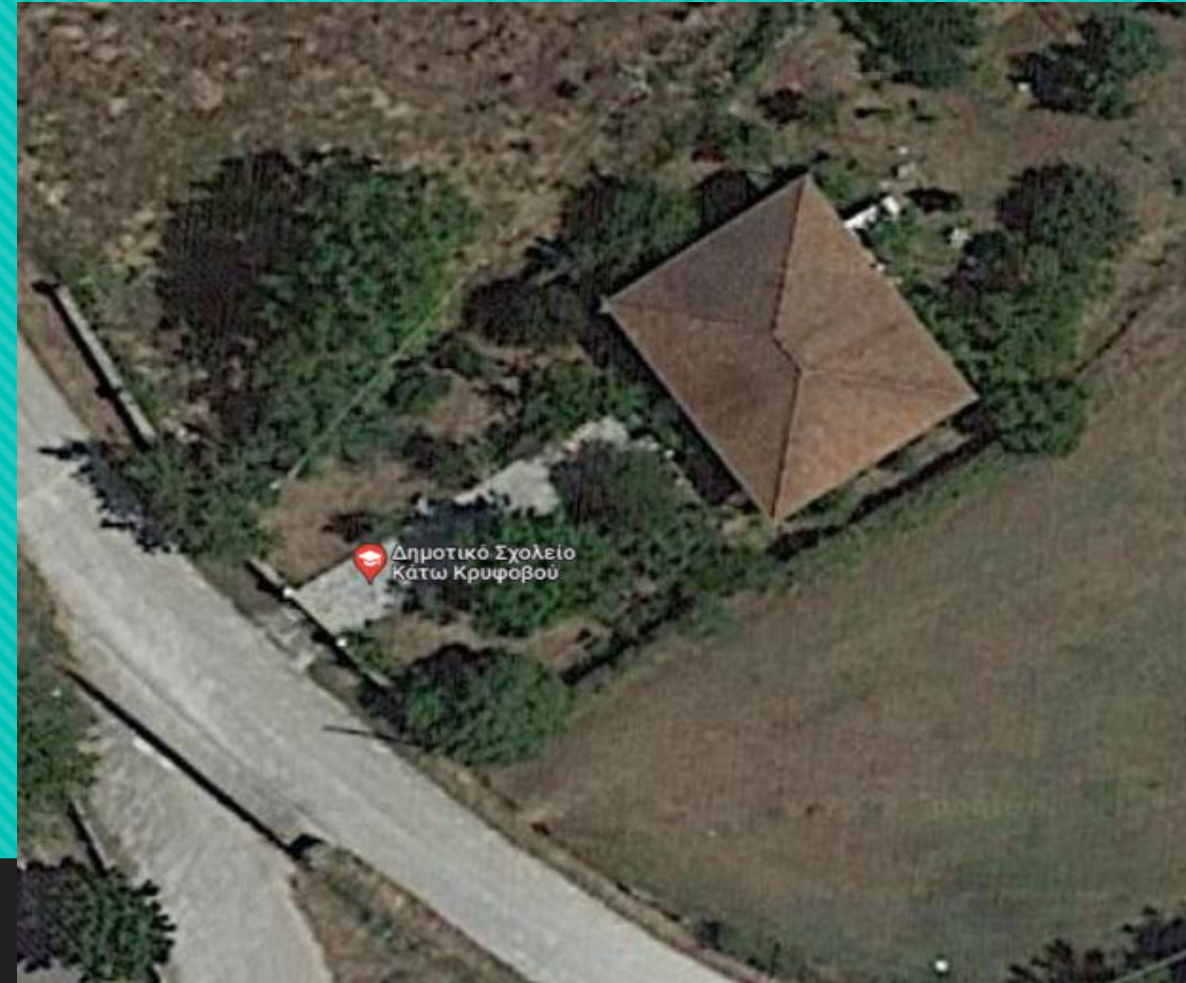
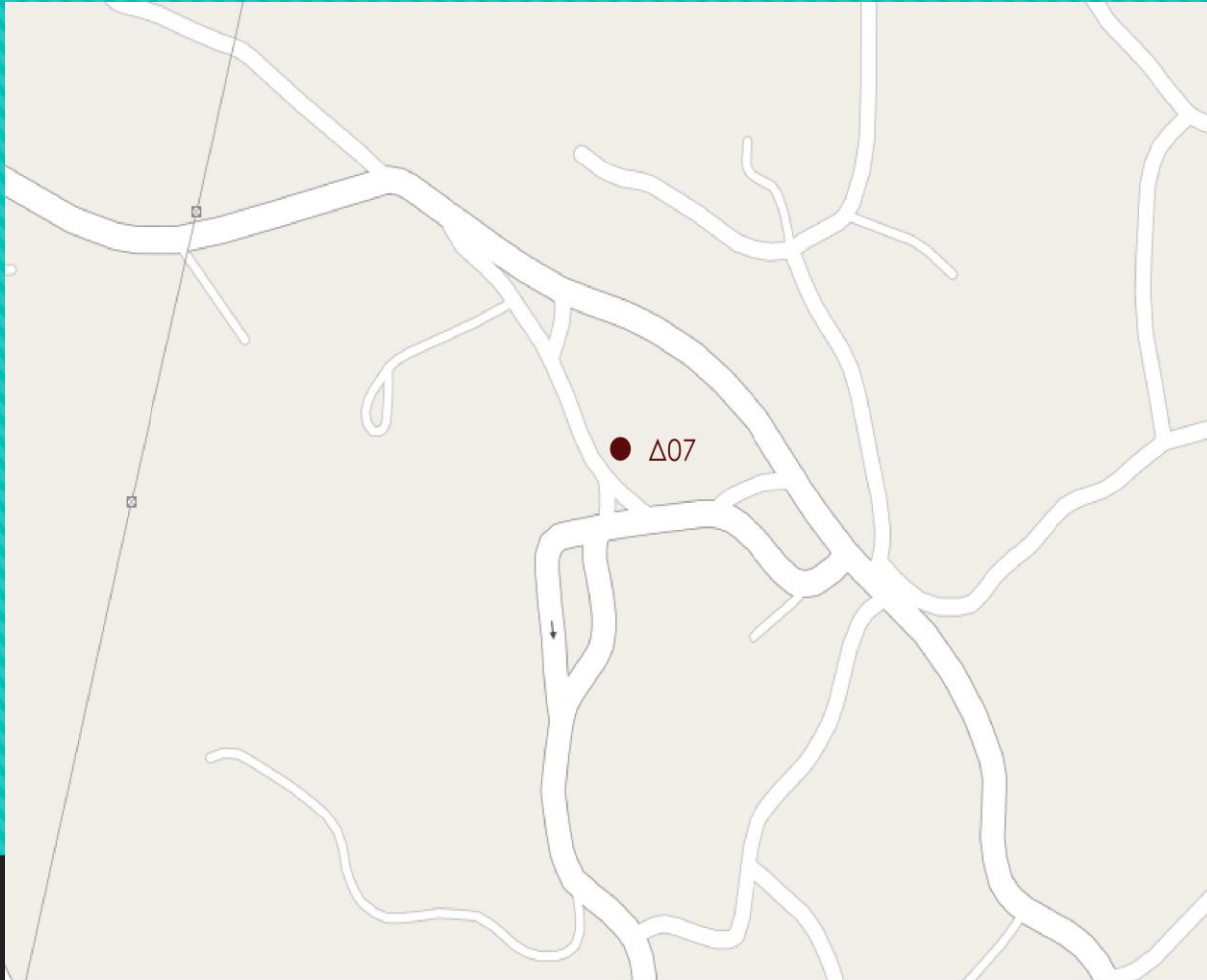

Δημοτικό Σχολείο  
Κρυφόβου

## Β – Χαρτογράφηση της Περιοχής Παρέμβασης

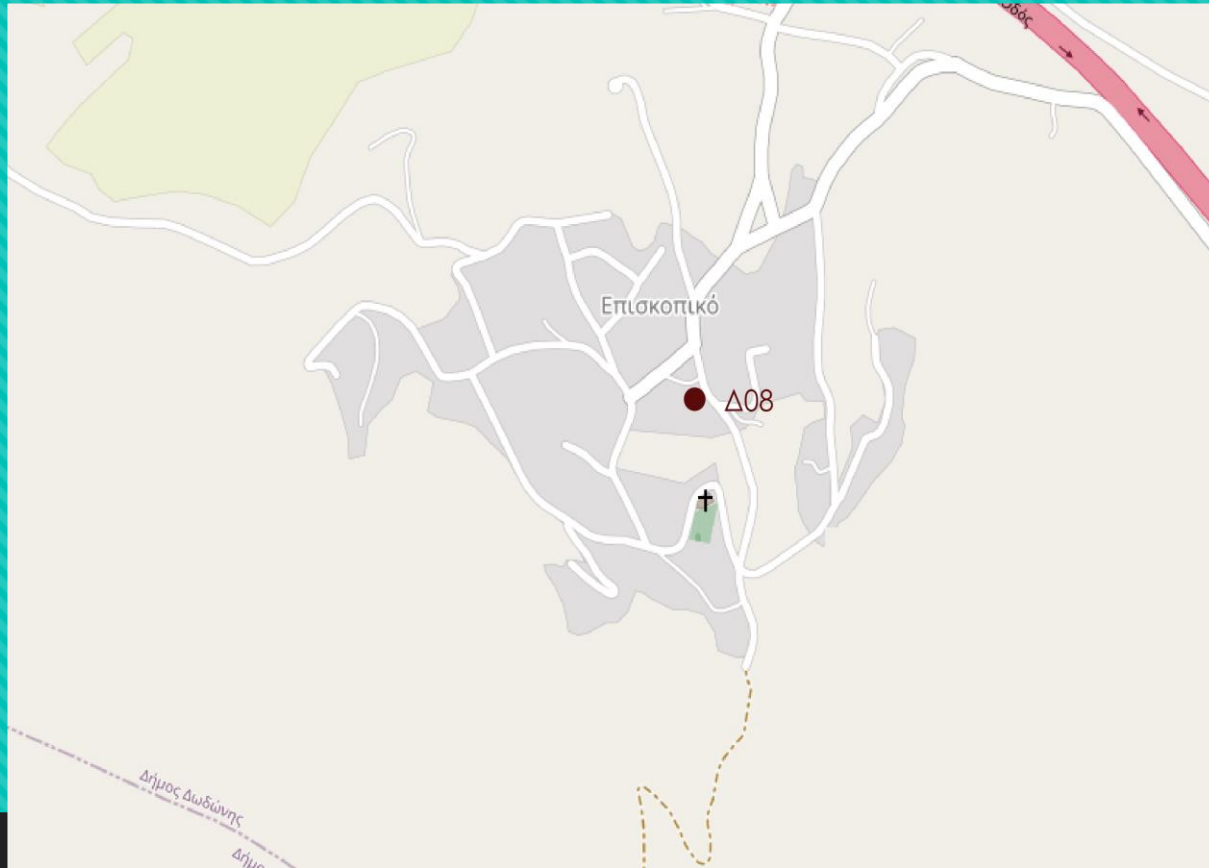

Δημοτικό Σχολείο  
ΕΠΙΣΚΟΠΙΚΟΥ

## Β – Χαρτογράφηση της Περιοχής Παρέμβασης

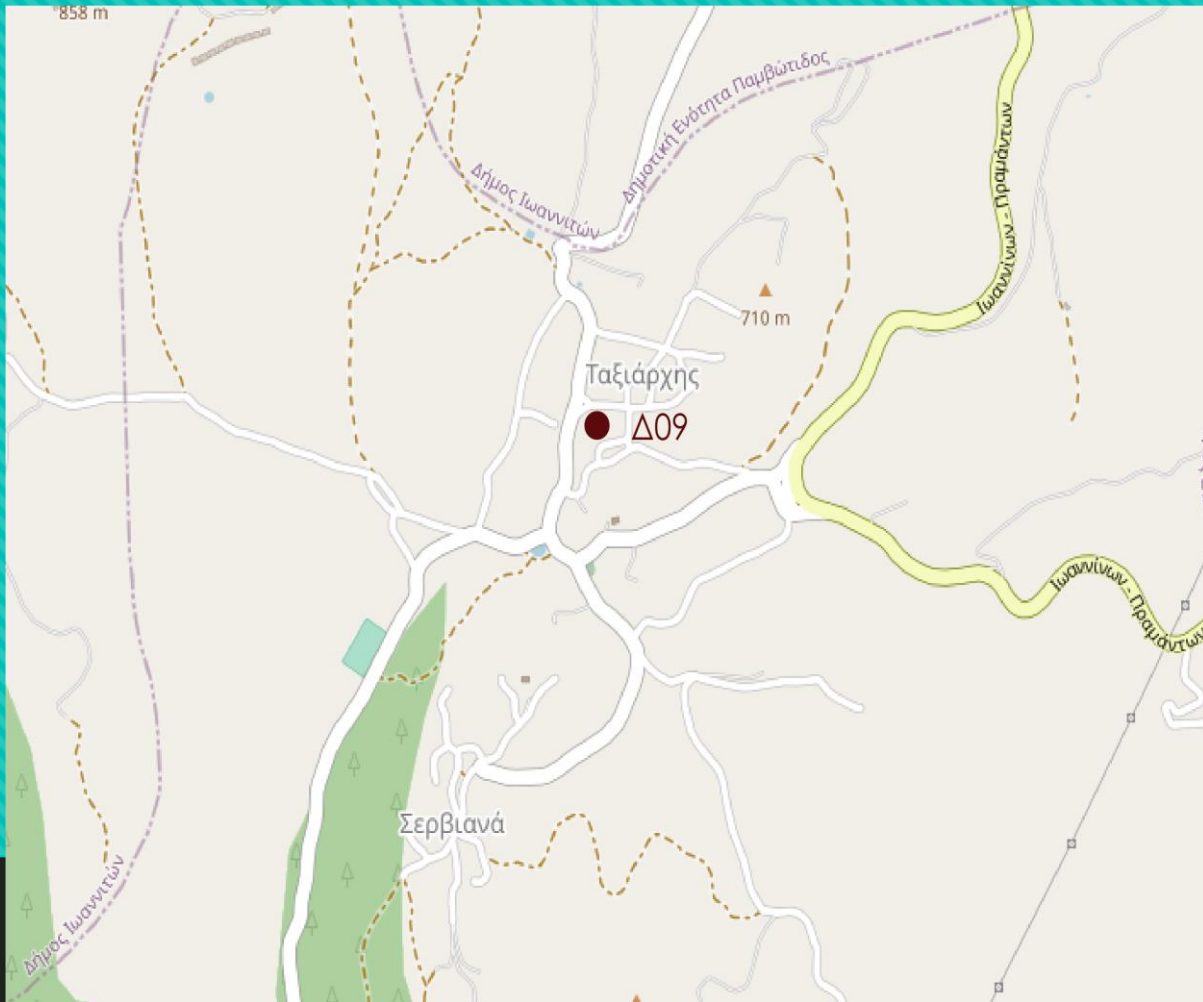

Κοινοτικό Γραφείο  
Σερβιανών

## Β – Χαρτογράφηση της Περιοχής Παρέμβασης

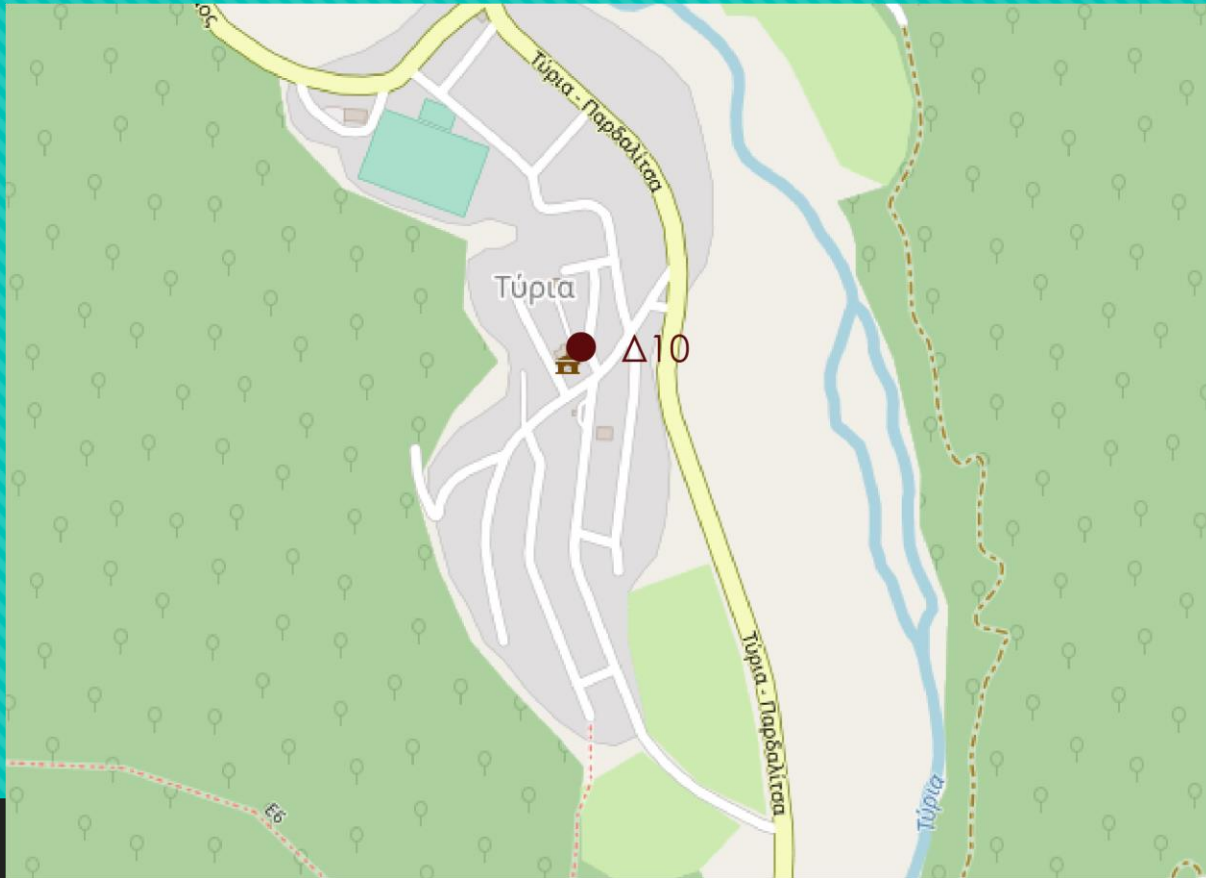

Τοπική Κοινότητα  
Μπαουσιών - ΚΕΠ

ΚΩΔΙΚΟΣ	ΟΙΚΙΣΜΟΣ	ΘΕΣΗ	ΤΥΠΟΣ ΦΟΡΤΙΣΤΗ	ΑΡΙΘΜΟΣ ΦΟΡΤΙΣΤΩΝ	ΘΕΣΕΙΣ ΦΟΡΤΙΣΗΣ	Χ	Υ	ΕΤΟΣ ΤΟΠΟΘΕΤΗΣΗΣ
Δ01	ΔΩΔΩΝΗΣ	ΔΗΜΑΡΧΕΙΟ	AC 22kW	1	3	231799.18	4379276.74	1
Δ02	ΔΩΔΩΝΗΣ	ΑΡΧΑΙΟΛΟΓΙΚΟΣ ΧΩΡΟΣ	AC 22kW	1	3	223594.59	4382030.72	1
Δ03	ΔΩΔΩΝΟΥΠΟΛΗΣ	ΠΑΙΔΙΚΗ ΧΑΡΑ	AC 22kW	1	1	223516.08	4383256.52	1
Δ04	ΠΕΡΔΙΚΑΣ	ΒΙΩΜΑΤΙΚΟ ΛΑΟΓΡΑΦΙΚΟ ΜΟΥΣΕΙΟ	AC 22kW	1	1	231842.28	4374518.89	1
Δ05	ΚΑΤΩ ΜΟΥΣΙΩΤΙΣΣΑΣ	ΙΕΡΟΣ ΝΑΟΣ ΑΓΙΟΥ ΝΙΚΟΛΑΟΥ	AC 22kW	1	1	225894.16	4365393.25	2
Δ06	ΣΙΣΤΡΟΥΝΙΟΥ	ΚΟΙΝΟΤΙΚΟ ΓΡΑΦΕΙΟ	AC 22kW	1	1	215648.99	4367522.90	2
Δ07	ΚΑΤΩ ΚΡΥΦΟΒΟΥ	ΔΗΜΟΤΙΚΟ ΣΧΟΛΕΙΟ	AC 22kW	1	1	233146.20	4378211.85	2
Δ08	ΕΠΙΣΚΟΠΙΚΟΥ	ΔΗΜΟΤΙΚΟ ΣΧΟΛΕΙΟ	AC 22kW	1	1	229630.01	4381059.51	3
Δ09	ΣΕΡΒΝΙΑΝΩΝ	ΚΟΙΝΟΤΙΚΟ ΓΡΑΦΕΙΟ	AC 22kW	1	1	233578.35	4383051.32	3
Δ10	ΜΠΑΟΥΣΙΩΝ	ΚΕΠ	AC 22kW	1	1	215469.05	4380636.47	3
<b>ΣΥΝΟΛΟ</b>				10	14			

# ΘΕΣΕΙΣ ΦΟΡΤΙΣΗΣ ΤΑΞΙ

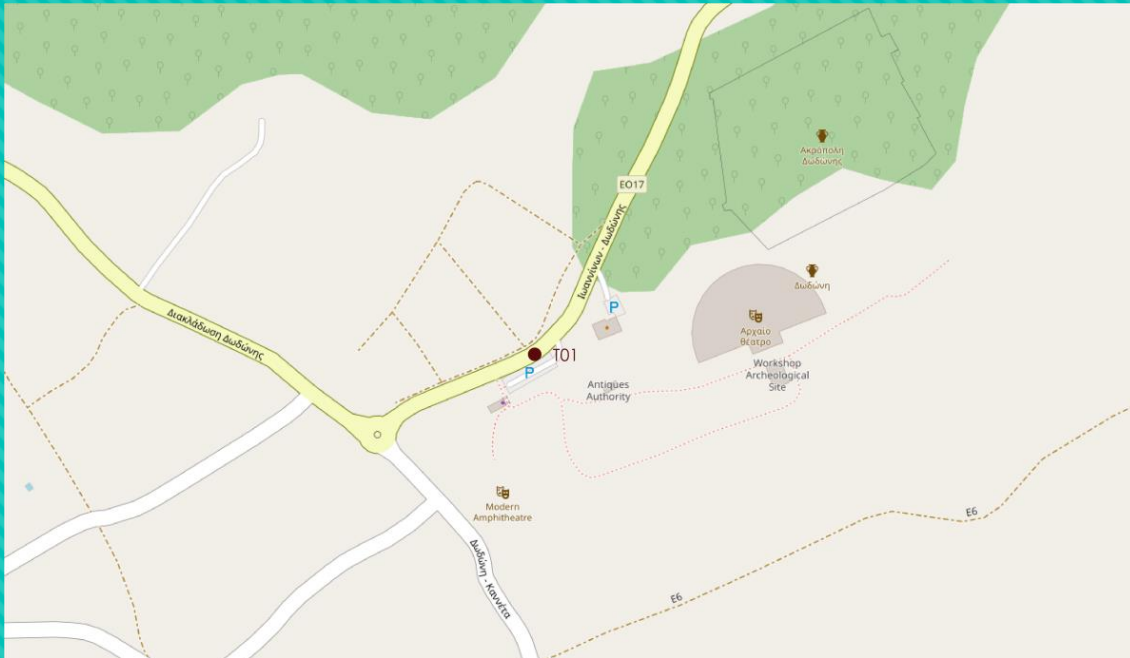

A/A	ΚΩΔΙΚΟΣ	ΟΙΚΙΣΜΟΣ	ΘΕΣΗ	ΤΥΠΟΣ ΦΟΡΤΙΣΤΗ	ΑΡΙΘΜΟΣ ΦΟΡΤΙΣΤΩΝ	ΘΕΣΕΙΣ ΦΟΡΤΙΣΗΣ	X	Y	ΕΤΟΣ ΤΟΠΟΘΕΤΗΣΗΣ
1	TAX01	ΔΩΔΩΝΗΣ	ΑΡΧΑΙΟΛΟΓΙΚΟΣ ΧΩΡΟΣ ΔΩΔΩΝΗΣ	DC 50kW	1	2	223594.59	4382030.72	3
ΣΥΝΟΛΟ					1	3			

ΑΡΧΑΙΟΛΟΓΙΚΟΣ  
ΧΩΡΟΣ ΔΩΔΩΝΗΣ

# ΘΕΣΕΙΣ ΦΟΡΤΙΣΗΣ ΑμεΑ

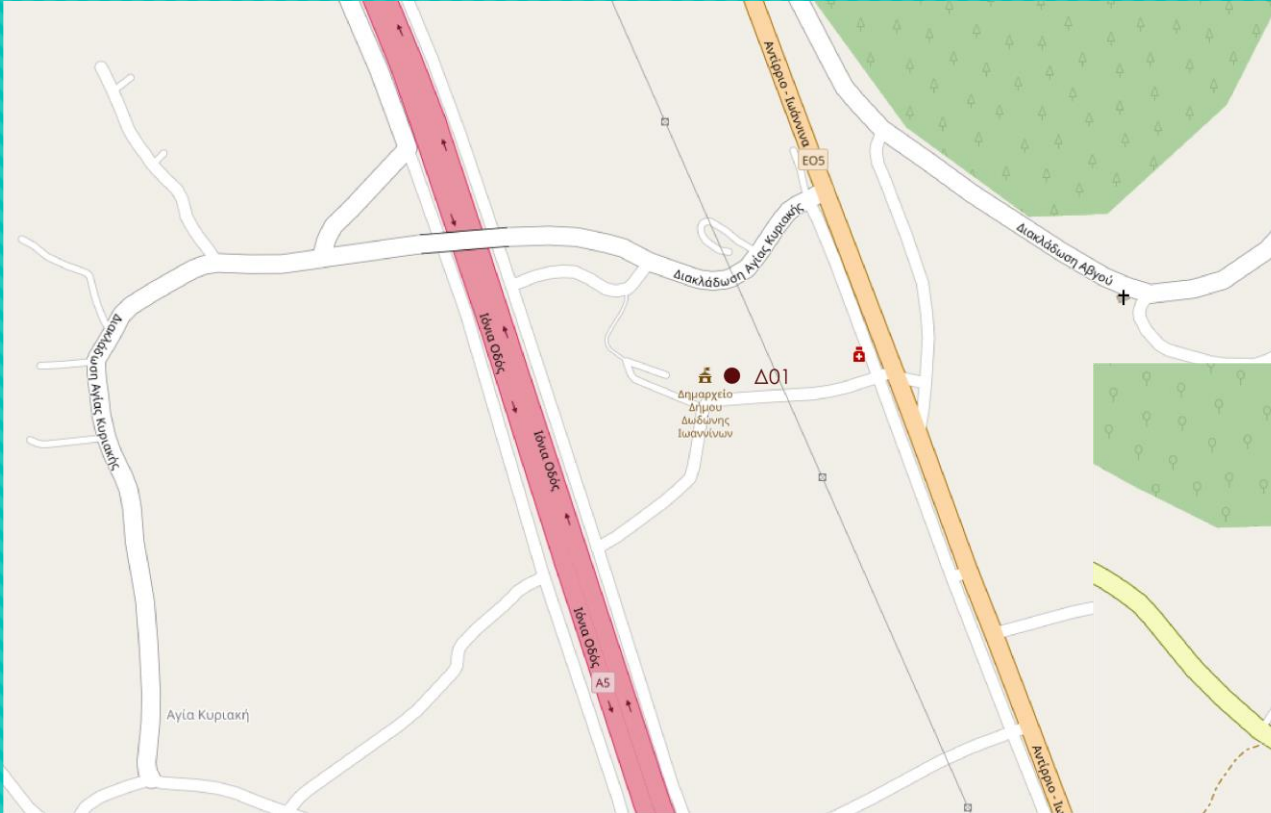

ΚΩΔΙΚΟΣ	ΟΙΚΙΣΜΟΣ	ΤΥΠΟΣ ΦΟΡΤΙΣΤΗ	ΑΡΙΘΜΟΣ ΦΟΡΤΙΣΤΩΝ	ΘΕΣΕΙΣ ΦΟΡΤΙΣΗΣ	ΘΕΣΕΙΣ ΦΟΡΤΙΣΗΣ ΑΜΕΑ	X	Y	ΕΤΟΣ ΤΟΠΟ
Δ01	ΔΩΔΩΝΗΣ	AC 22KW	1	3	1	222740.039	4437824.08	1
Δ02	ΔΩΔΩΝΗΣ	AC 22KW	1	3	1	222594.85	4438122.37	1
<b>ΣΥΝΟΛΟ</b>			<b>2</b>	<b>6</b>	<b>2</b>			

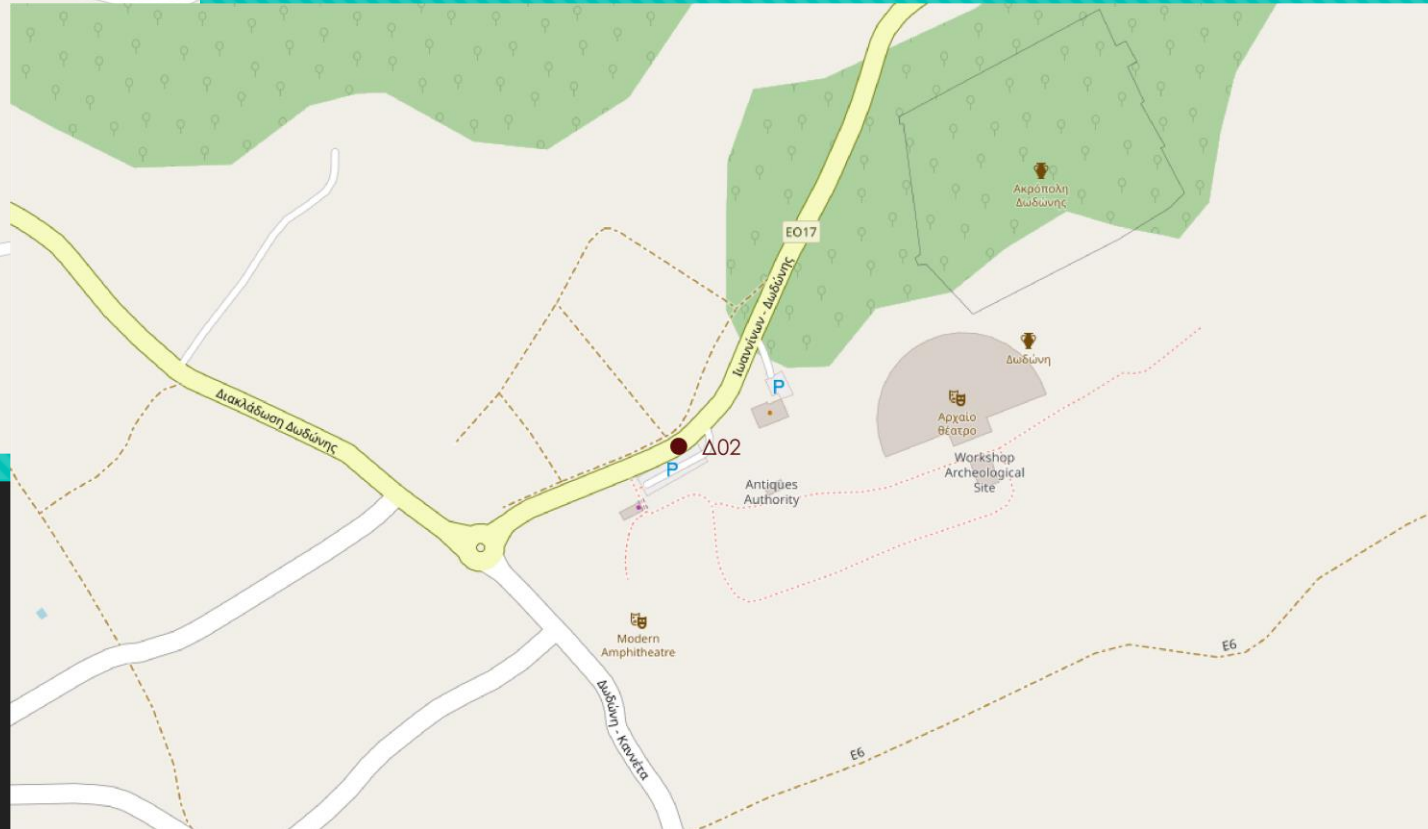

ΔΗΜΑΡΧΕΙΟ ΚΑΙ  
ΑΡΧΑΙΟΛΟΓΙΚΟΣ  
ΧΩΡΟΣ ΔΩΔΩΝΗΣ

# ΘΕΣΕΙΣ ΦΟΡΤΙΣΗΣ Μικροκινητικότητας

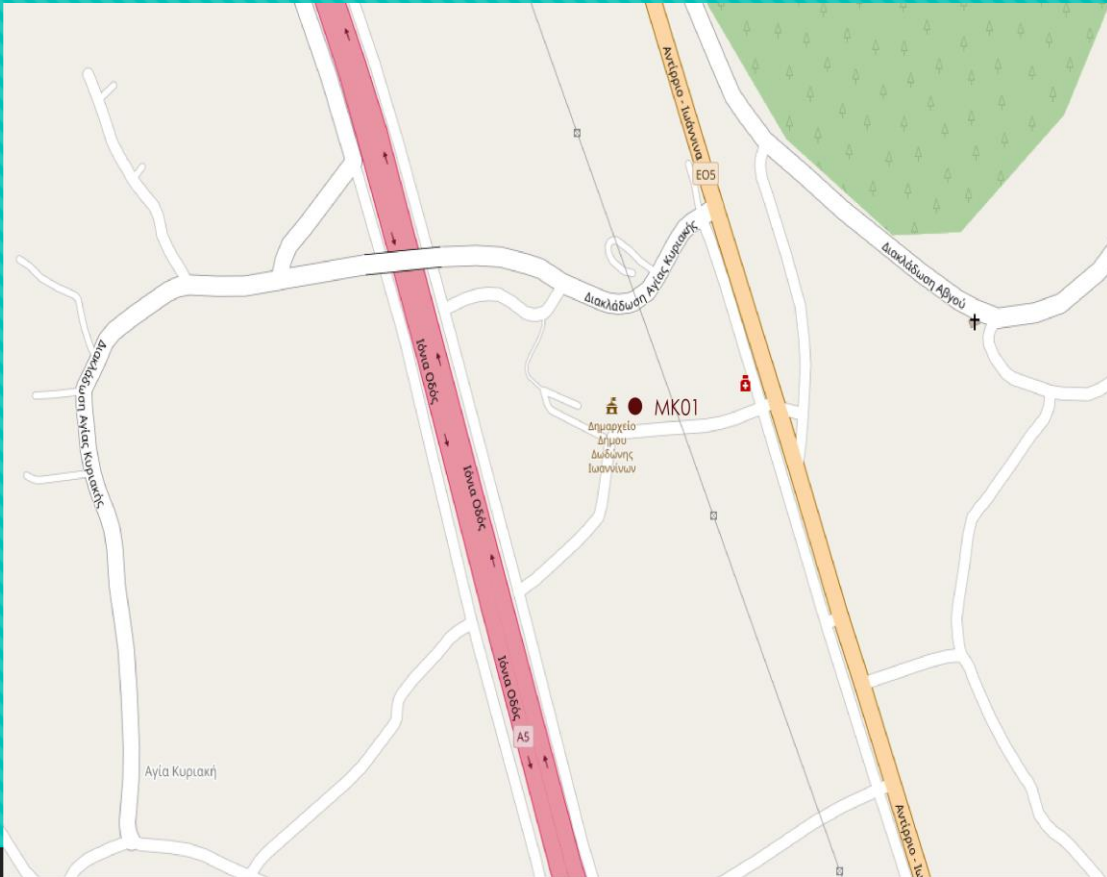

Α/Α	ΚΩΔΙΚΟΣ	ΟΙΚΙΣΜΟΣ	ΘΕΣΗ	ΤΥΠΟΣ ΦΟΡΤΙΣΤΗ	ΑΡΙΘΜΟΣ ΦΟΡΤΙΣΤΩΝ	ΘΕΣΕΙΣ ΦΟΡΤΙΣΗΣ	X	Y	ΕΤΟΣ ΤΟΠΟΘΕΤΗΣΗΣ
1	MK001	ΔΩΔΩΝΗΣ	ΔΗΜΑΡΧΕΙΟ ΔΩΔΩΝΗΣ	AC22KW	1	4	231799.18	4379276.74	2
ΣΥΝΟΛΟ					1	4			

ΔΗΜΑΡΧΕΙΟ ΔΩΔΩΝΗΣ

# ΘΕΣΕΙΣ ΦΟΡΤΙΣΗΣ Φ/Ε

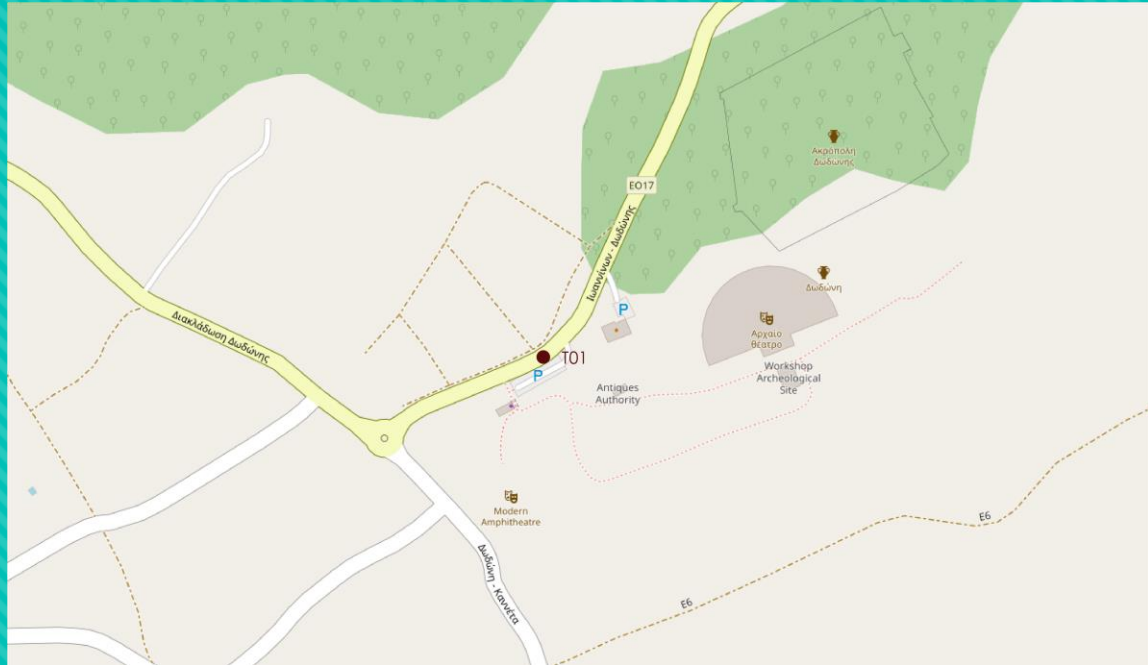

ΚΩΔΙΚΟΣ	ΟΙΚΙΣΜΟΣ	ΤΥΠΟΣ ΦΟΡΤΙΣΤΗ	ΑΡΙΘΜΟΣ ΦΟΡΤΙΣΤΩΝ	ΘΕΣΕΙΣ ΦΟΡΤΙΣΗΣ	ΘΕΣΕΙΣ ΦΟΡΤΙΣΗΣ Φ/Ε	X	Y	ΕΤΟΣ ΤΟΠΟΘΕΤΗΣΗΣ
Δ01	ΔΩΔΩΝΗΣ	AC 22kW	1	4	1	222594.85	4438122.37	1
<b>ΣΥΝΟΛΟ</b>			<b>1</b>	<b>4</b>	<b>1</b>			

ΑΡΧΑΙΟΛΟΓΙΚΟΣ ΧΩΡΟΣ  
ΔΩΔΩΝΗΣ

# ΘΕΣΕΙΣ ΦΟΡΤΙΣΗΣ ΤΟΥΡΙΣΤΙΚΩΝ ΛΕΩΦΟΡΕΙΩΝ

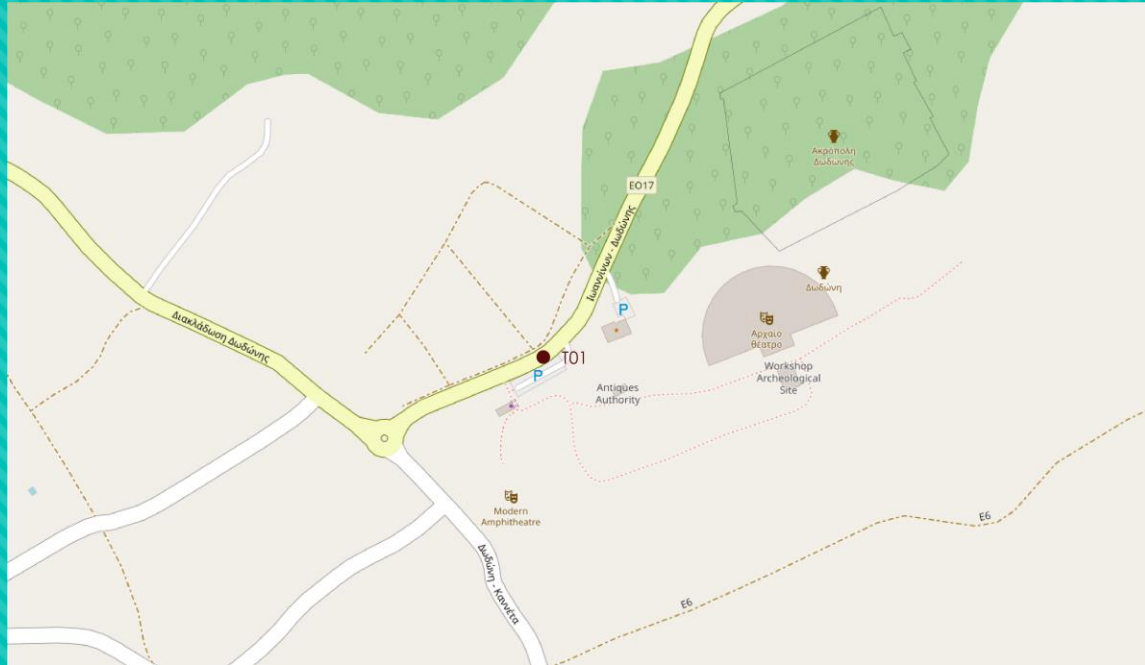

ΚΩΔΙΚΟΣ	ΟΙΚΙΣΜΟΣ	ΘΕΣΗ	ΤΥΠΟΣ ΦΟΡΤΙΣΤΗ	ΑΡΙΘΜΟΣ ΦΟΡΤΙΣΤΩΝ	ΘΕΣΕΙΣ ΦΟΡΤΙΣΗΣ	X	Y	ΕΤΟΣ ΤΟΠΟΘΕΤΗΣΗΣ
T001	ΔΩΔΩΝΗ	ΑΡΧΑΙΟΛΟΓΙΚΟΣ ΧΩΡΟΣ ΔΩΔΩΝΗΣ	DC 150kW	1	1	222594.85	4438122.37	3

ΑΡΧΑΙΟΛΟΓΙΚΟΣ ΧΩΡΟΣ  
ΔΩΔΩΝΗΣ