

ΒΟΡΕΙΑ ΟΨΗ (1)

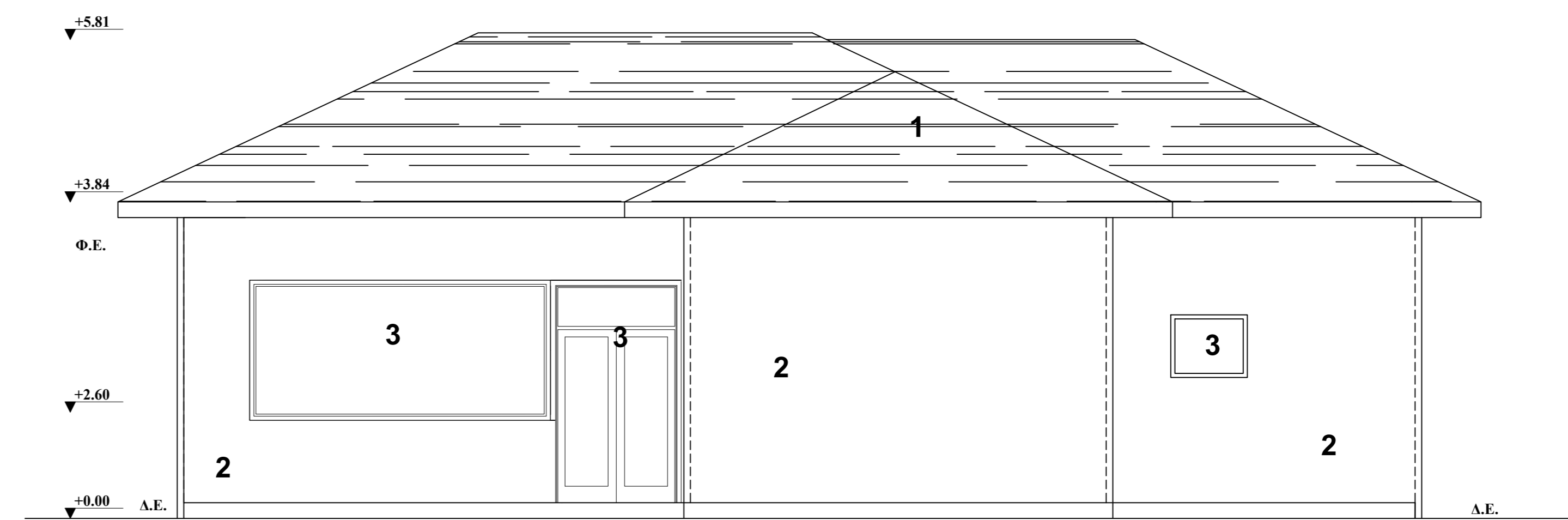

ΝΟΤΙΑ ΟΨΗ (4)

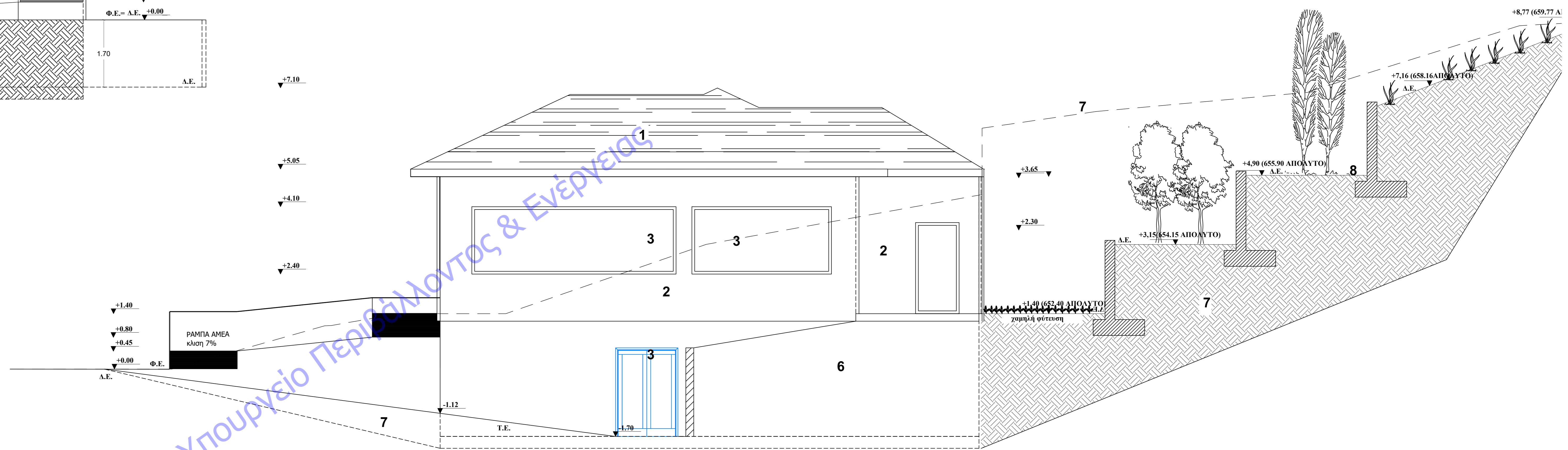

ΔΥΤΙΚΗ ΟΨΗ (3)

- ΠΙΝΑΚΑΣ ΥΛΙΚΩΝ ΟΨΕΩΝ**
1. ΣΤΕΓΗ ΜΕ ΚΕΡΑΜΙΔΙ ΜΕΣΟΓΕΙΑΚΟΥ ΤΥΠΟΥ
 2. ΟΨΗ ΜΕ ΤΡΙΠΤΟ ΣΟΒΑ ΧΡΩΜΑΤΙΣΜΕΝΟ
 3. ΚΟΥΦΩΜΑΤΑ ΑΛΟΥΜΙΝΙΟΥ ΣΕ ΚΑΦΕ ΧΡΩΜΑ
 4. ΚΑΓΚΕΛΟ ΑΠΟ ΜΑΣΙΦ ΣΙΔΗΡΟ
 5. ΜΟΝΩΣΗ 8ΕΚ (ΚΕΛΥΦΟΣ)
 6. ΜΠΑΣΩΜΕΝΟ
 7. ΦΥΣΙΚΟ ΕΔΑΦΟΣ
 8. ΔΙΑΜΟΡΦΩΜΕΝΗ ΣΤΑΘΜΗ ΕΔΑΦΟΥΣ

ΕΠΑΡΧΙΑΚΗ ΟΔΟΣ
 ΙΩΑΝΝΙΝΩΝ - ΠΕΝΤΕ ΠΗΓΑΔΙΩΝ

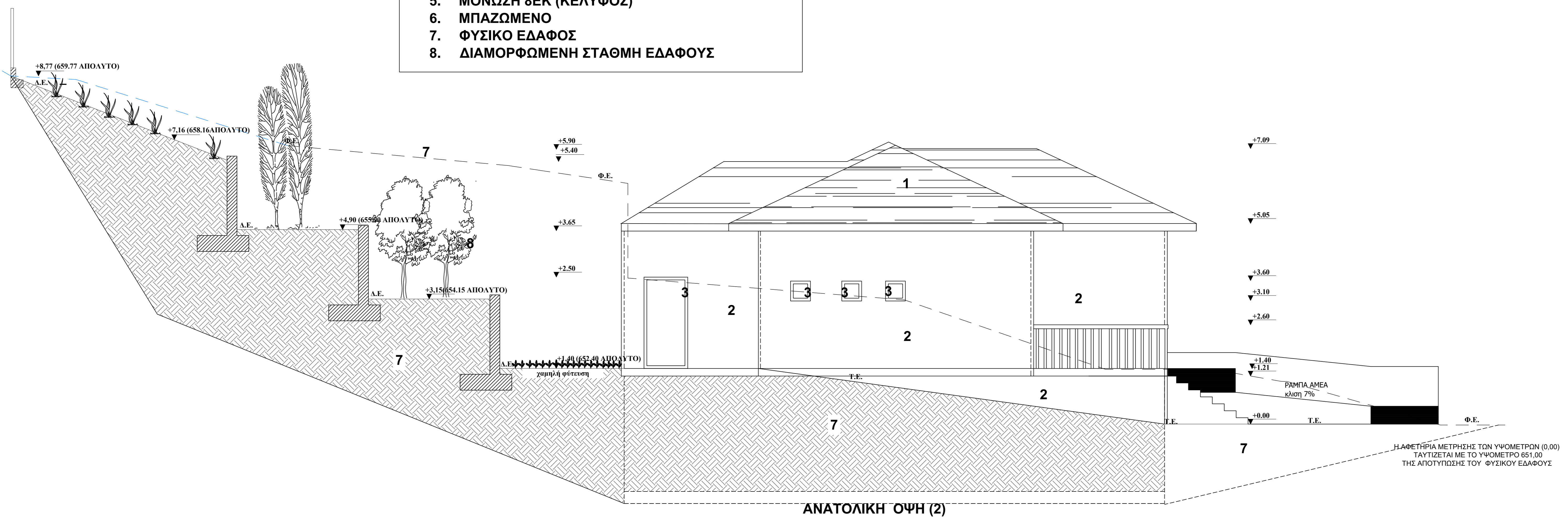

ΑΝΑΤΟΛΙΚΗ ΟΨΗ (2)

ΕΡΓΟ		
ΧΩΡΟΣ ΠΟΛΙΤΙΣΜΟΥ Δ.Ε. ΣΚΛΙΒΑΝΗΣ		
ΘΕΣΗ		
ΕΝΤΟΣ ΣΧΕΔΙΟΥ Δ.Ε. ΣΚΛΙΒΑΝΗ ΔΗΜΟΣ ΔΩΔΩΝΗΣ, ΠΕ ΙΩΑΝΝΙΝΩΝ		
ΕΡΓΟΔΟΤΗΣ		
ΔΗΜΟΣ ΔΩΔΩΝΗΣ		
ΣΧΕΔΙΟ		
A.03 ΟΨΕΙΣ		
ΜΕΛΕΤΗΤΗΣ	ΚΑΙΜΑΚΑ	ΗΜΕΡΟΜΗ
ΤΕΧΝΙΚΗ ΥΠΗΡΕΣΙΑ ΔΗΜΟΥ ΔΩΔΩΝΗΣ	1:50	01/11/2019
Η ΣΥΝΤΑΞΑΣΑ	ΘΕΩΡΗΘΗΚΕ	
Αλιμύρα Αικατερίνη Πολ. Μηχ/κός ΠΕ	Ο Αναπλ. Προϊστάμενος Τεχν. Υπηρεσίας	
	Ναούμ Γεώργιος Πολ.Μηχ/κός ΤΕ	

ΗΛΕΚΤΡΙΑ ΜΕΤΡΗΣΗ ΤΩΝ ΥΨΟΜΕΤΡΩΝ (0,00)
 ΤΑΥΤΙΖΕΤΑΙ ΜΕ ΤΟ ΥΨΟΜΕΤΡΟ 651,00
 ΤΗΣ ΑΠΟΤΥΠΩΣΗΣ ΤΟΥ ΦΥΣΙΚΟΥ ΕΔΑΦΟΥΣ